



000019

**ESTADO DO PARÁ**  
**PREFEITURA MUNICIPAL DE BAIÃO**  
CNPJ: 05.425.871/0001-70  
SECRETARIA EXECUTIVA DE PLANEJAMENTO

**Relatório Fotográfico Ampliação e Reforma Prefeitura Municipal de Baião**

Este relatório fotográfico foi elaborado com o propósito de documentar visualmente, o estado de conservação da Prefeitura Municipal de Baião – PMB, mostrando o estado de algumas salas que irão passar por reforma e ampliação, compondo o processo de reforma do prédio.



Imagem 01- Fachada do Prédio



Imagem 02- Sala de Planejamento





**ESTADO DO PARÁ**  
**PREFEITURA MUNICIPAL DE BAIÃO**  
CNPJ: 05.425.871/0001-70  
**SECRETARIA EXECUTIVA DE PLANEJAMENTO**

000020



Imagem 03- Lateral do Prédio onde será construído um almoxarifado





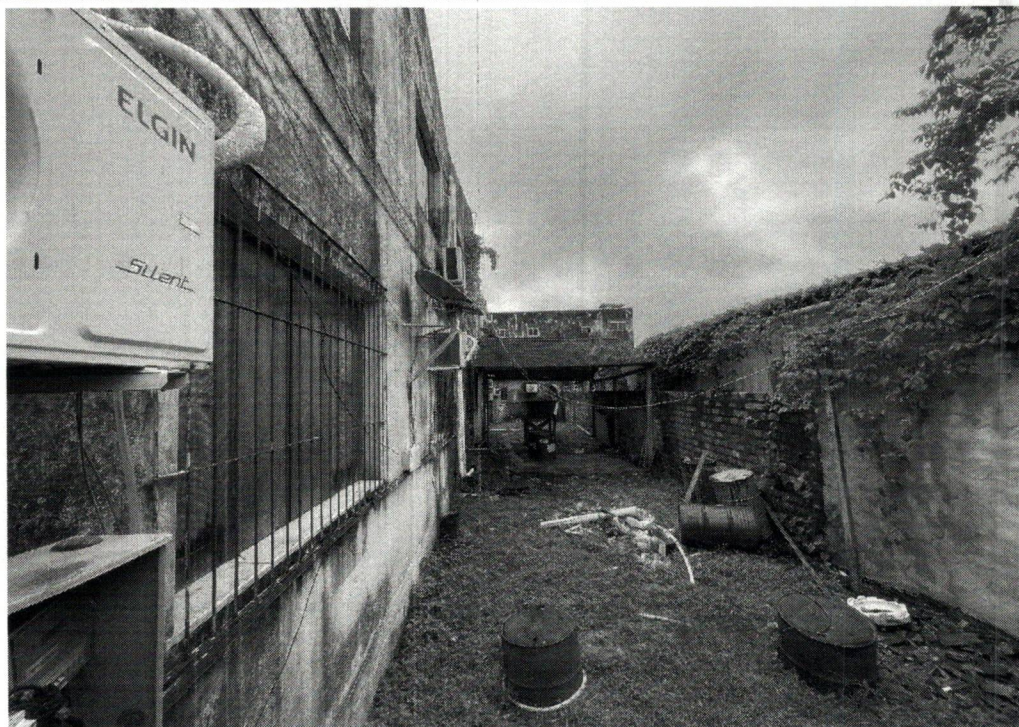

**ESTADO DO PARÁ**  
**PREFEITURA MUNICIPAL DE BAIÃO**  
CNPJ: 05.425.871/0001-70  
**SECRETARIA EXECUTIVA DE PLANEJAMENTO**

000021

Imagem 04- Sala de Administração e Almoxarifado



Imagem 05 – Parede a Ser Demolida, ampliação de sala



Imagem 06- Departamento de Compras



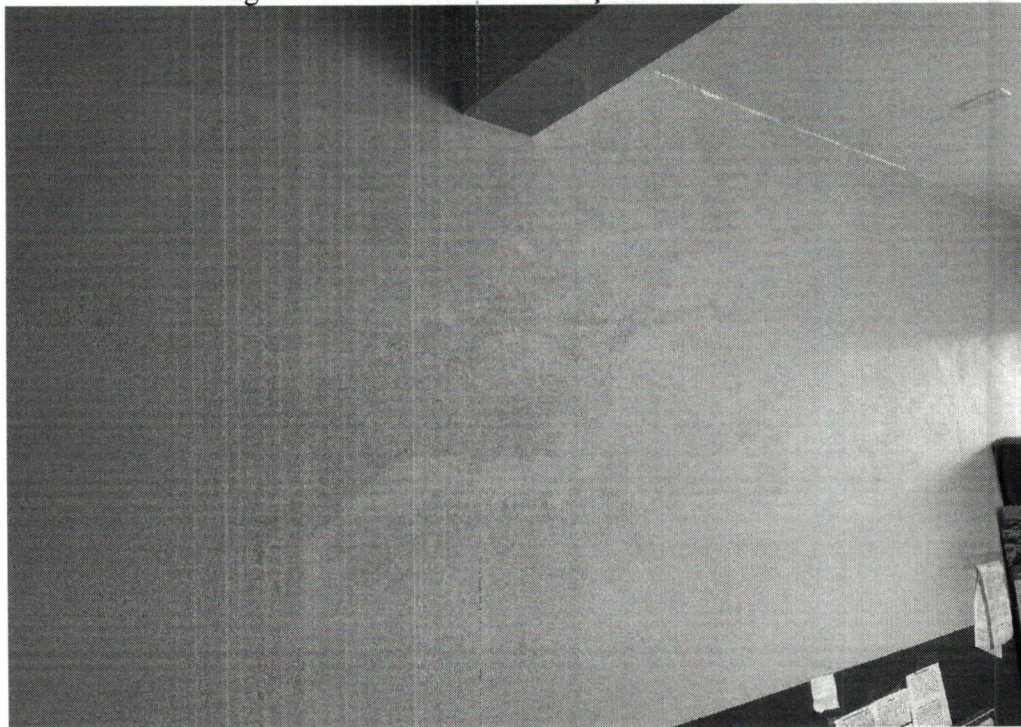

**ESTADO DO PARÁ**  
**PREFEITURA MUNICIPAL DE BAIÃO**  
CNPJ: 05.425.871/0001-70  
**SECRETARIA EXECUTIVA DE PLANEJAMENTO**

000022



Apresentado os serviços de reformas e ampliação a serem feitas, o relatório serve como base, tendo os serviços a serem feitos detalhados na planilha orçamentaria e demais materiais.

Baião-Pa 24 de janeiro de 2025

*Alvaro de Oliveira Ribeiro Neto*

Álvaro de Oliveira Ribeiro Neto  
Eng. Civil Crea N° 1521446385  
Fiscal Portaria N° 045/2025



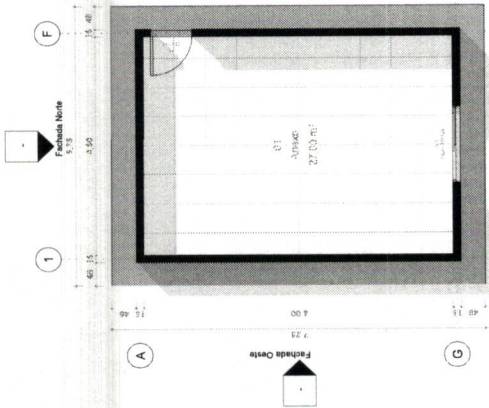

1 Pavio. Térreo  
1 : 50

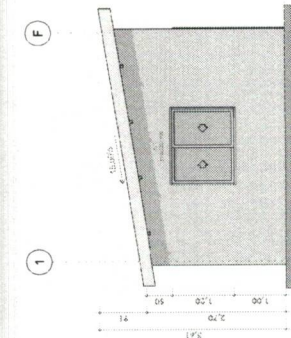

2 Fachada Sul  
1 : 50



3 Fachada Leste  
1 : 50



4 Fachada Oeste  
1 : 50



Tabela de Forro	
TIPO	ÁREA
Plano	27,00 m²

Tabela de Telhado	
TIPO	ÁREA
Telhado Base	40,20 m²

Tabela de Piso	
TIPO	ÁREA
Porcelanato flutuante	27,00 m²
Piso de Concreto - 01	12,00 m²
Contrapiso de Concreto - 02	29,69 m²

Quadro de Esquadrias - Portas			
Denominação	Descrição	Altura	Quant.
P1	PORTA DE MADEIRA	0,80	1

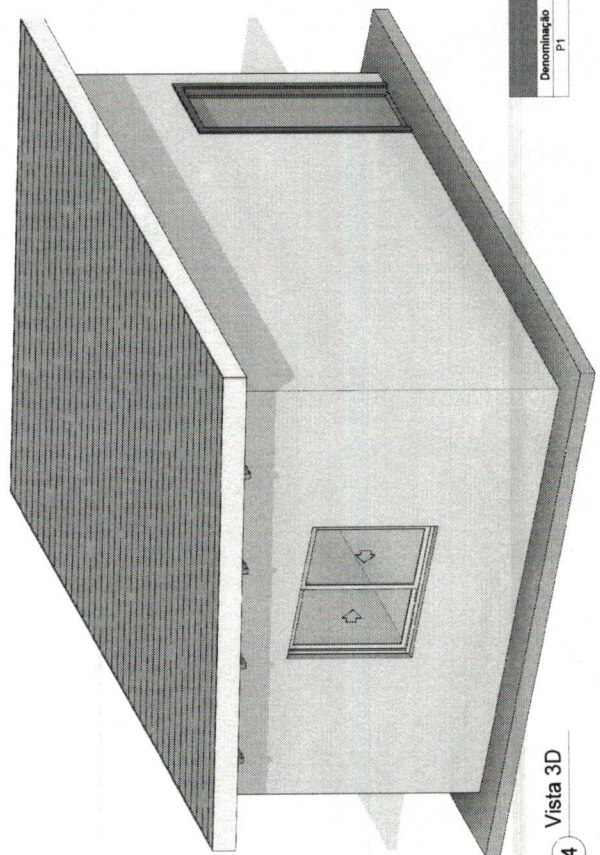
Quadro de Esquadrias - Janelas			
Denominação	Descrição	Altura	Quant.
JV1	JANELA DE VIDRO	1,20	1

PREFEITURA MUNICIPAL DE BAIÃO

CNPJ: 06.423.971/0001-19

PROPRIETÁRIO:

PREFEITURA MUNICIPAL DE BAIÃO

OBJETO:

ANEXO REFORMA PREFEITURA

Planta Baixa

Número do projeto: 0001

Data: 11/02/2025

Desenhadas por: JHONATHAN SANTANA

Verificado por: ALVARO NETO

A1-01

Escala: 1 : 50

000023